

L'URETRE MASCULIN

Définition et portions

- Il s'étend du col de la vessie et se termine à l'extrémité du pénis, au niveau du gland, par le méat urétral.
- Il mesure, en moyenne, 16 cm de long.
- On lui reconnaît 2 parties : l'urètre postérieur et l'urètre antérieur.

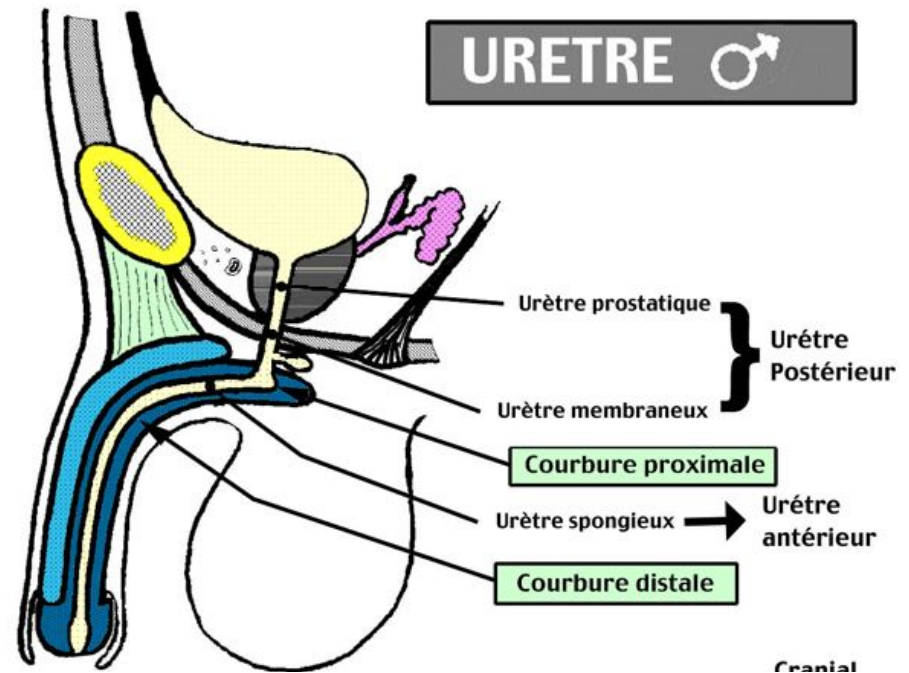

Portions

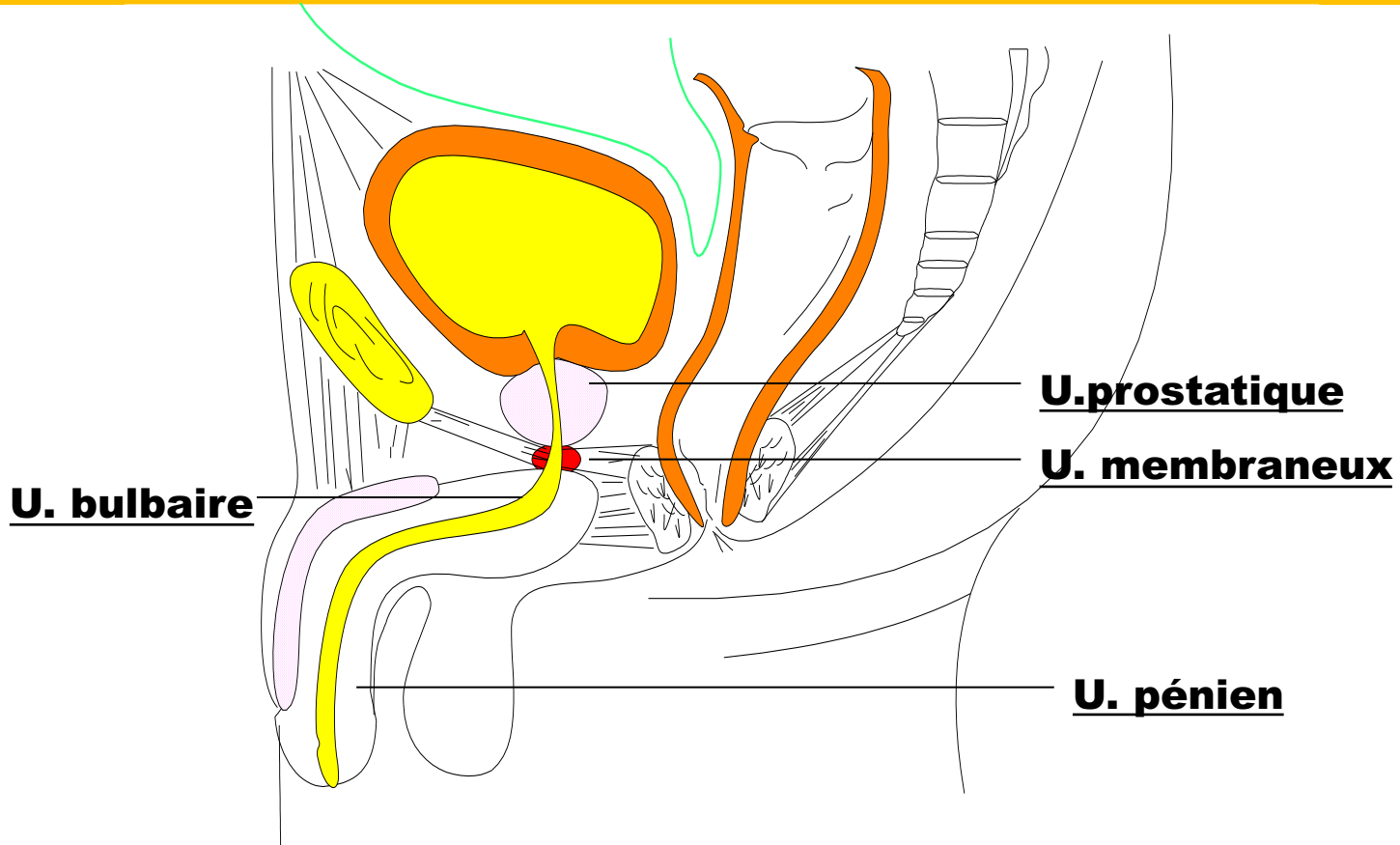

Différentes portions de l'urethre masculin.

Trajet et courbures

- l'urètre présente un trajet en "S" inversé avec 2 courbures :
- 1 dorsale et concave, en cranial et ventral, qui correspond à la jonction entre l'urètre membraneux et spongieux.
- 1 ventrale et concave, en caudal et dorsal
- Ainsi, lors d'un cathétérisme (sondage), il est nécessaire dans un premier temps, de ramener la verge vers le haut pour effacer la courbure distale **et** dans un deuxième temps, d'abaisser fortement la verge pour effacer la courbure proximale

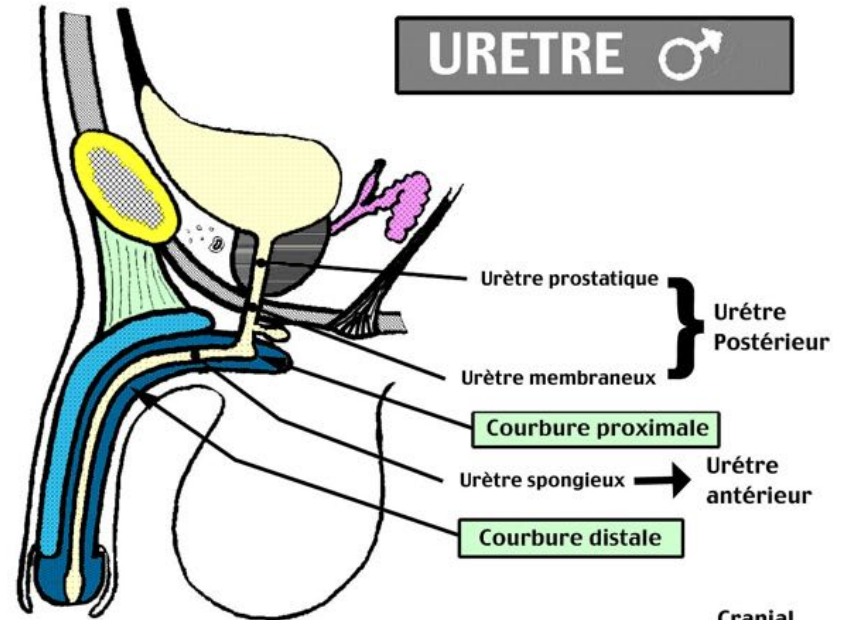

L'urètre prostatique

- La prostate contient l'urètre prostatique
- A sa partie moyenne, l'urètre prostatique présente :

* une saillie dorsale, le **veru montanum** (ou **colliculus séminal**) au centre duquel s'ouvre l'**utricule prostatique**, résidu embryonnaire, d'environ 1 cm de long. Il est borgne

* avec de chaque cotés, les orifices **des canaux éjaculateurs** qui traversent obliquement la prostate.

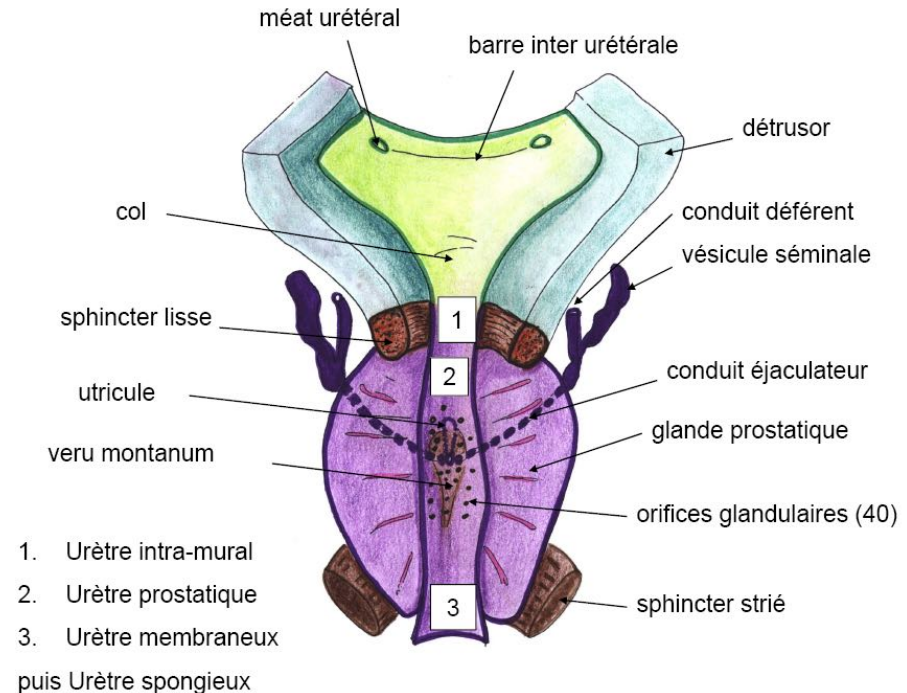

L'urètre prostatique

- La prostate contient l'urètre prostatique
- A sa partie moyenne, l'urètre prostatique présente :

* une saillie dorsale, le **veru montanum** (ou **colliculus séminal**) au centre duquel s'ouvre l'**utricule prostatique**, résidu embryonnaire, d'environ 1 cm de long. Il est borgne

* avec de chaque cotés, les orifices **des canaux éjaculateurs** qui traversent obliquement la prostate.

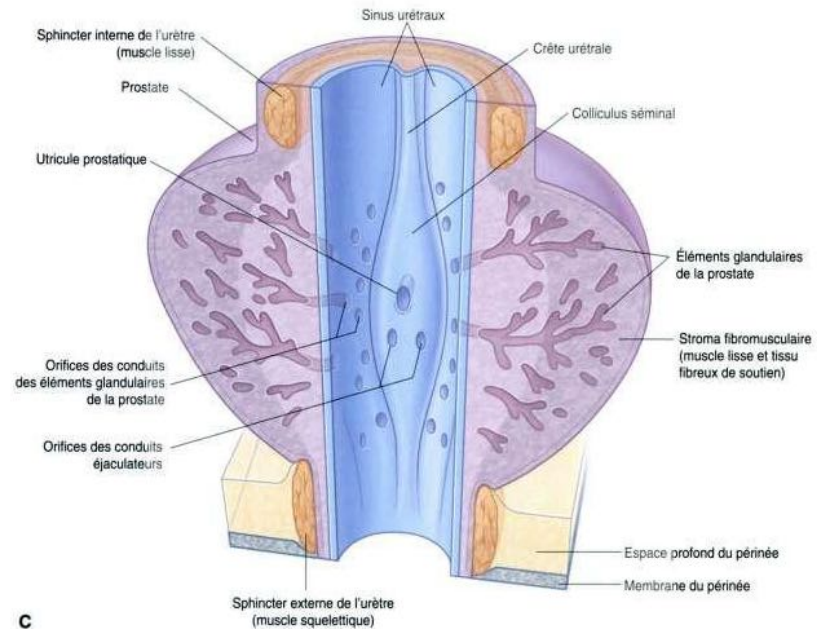

L'urètre prostatique

- La prostate contient l'urètre prostatique
- A sa partie moyenne, l'urètre prostatique présente :

* une saillie dorsale, le **veru montanum** (ou **colliculus séminal**) au centre duquel s'ouvre l'**utricule prostatique**, résidu embryonnaire, d'environ 1 cm de long. Il est borgne

* avec de chaque cotés, les orifices **des canaux éjaculateurs** qui traversent obliquement la prostate.

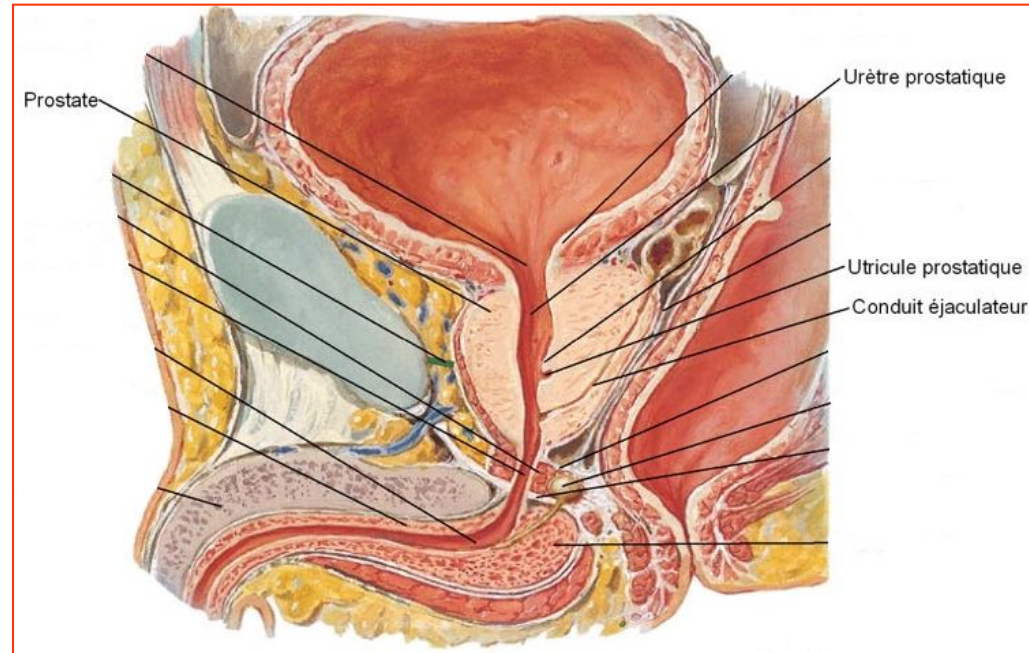

L'urètre prostatique

* Le **veru montanum** (colliculus séminal) est constitué de tissu érectile. Lors de l'érection, il se dilate, basculant vers la paroi ventrale de l'urètre, empêchant d'une part la miction lors de l'éjaculation et évitant que cette éjaculation ne soit rétrograde.

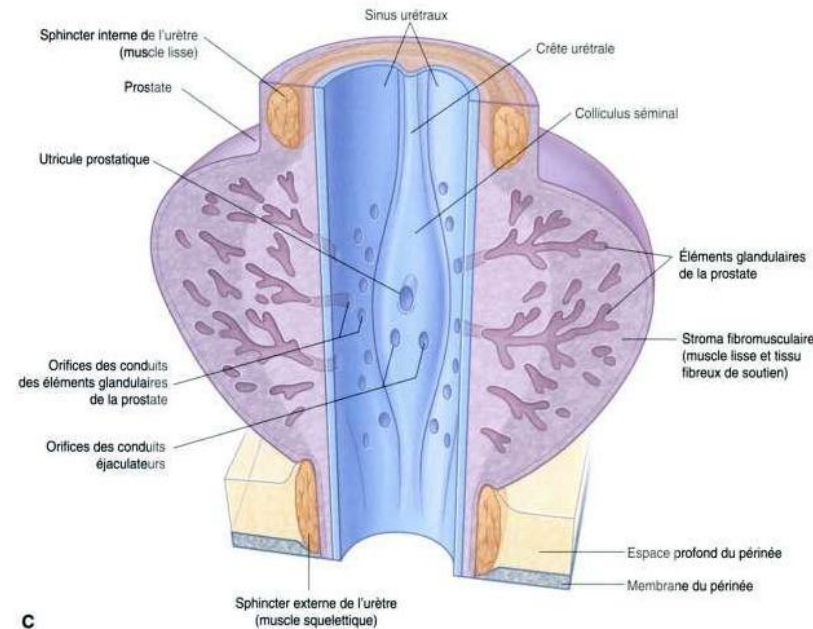

L'urètre membraneux

* Urètre membraneux : c'est la courte portion qui traverse le plancher pelvien

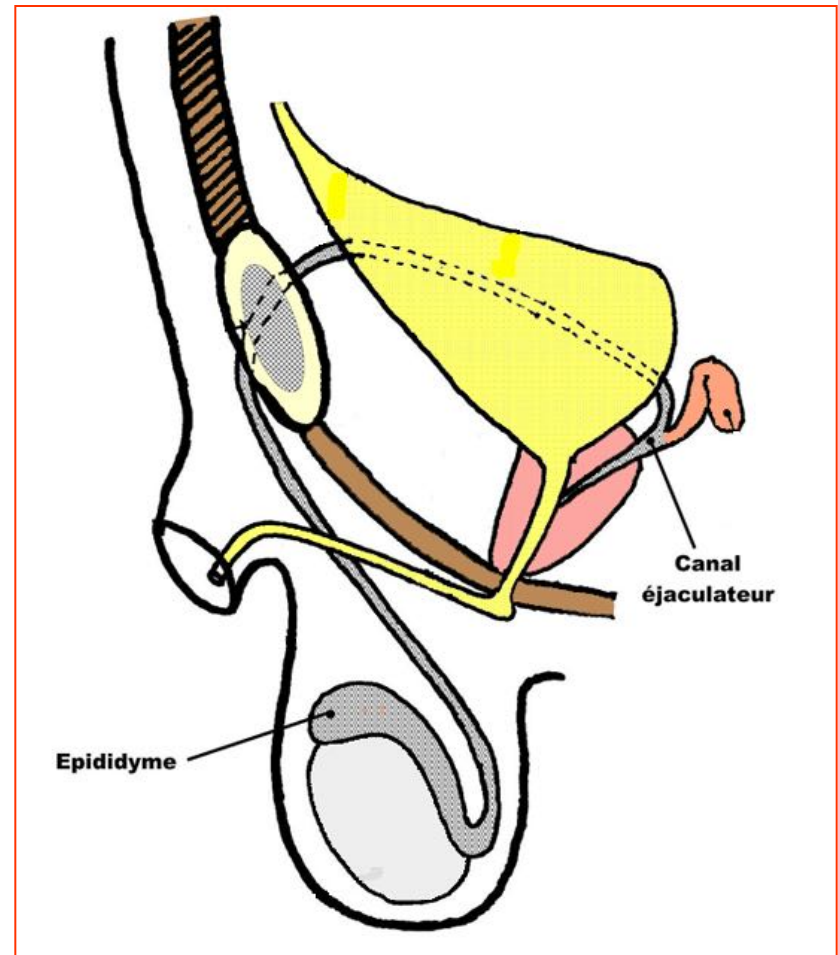

L'urètre antérieur

- formé par l'Urètre spongieux
- Appelé ainsi car il est englobé dans une formation érectile, le corps spongieux. Il reçoit les glandes bulbo-urétrales qui assurent une lubrification de l'urètre. Dans sa portion juxta méatique, au niveau du gland, il s'élargit en une fossette naviculaire.

